



DIESSSE LOMBARDIA REALIZZA SERVIZI, CORSI, INTERVENTI FORMATIVI A SOSTEGNO DI QUANTI LAVORANO NELLA SCUOLA. I CORSI, RELATIVI AD UN'AMPIA GAMMA DI TEMATICHE ATTUALI, VENGONO PROGETTATI SECONDO LE ESIGENZE ESPRESSE DALLE SCUOLE E POSSONO SVOLGERSI PRESSO LE SCUOLE O RETI DI SCUOLE DI OGNI ORDINE E GRADO. ALTRI INTERVENTI FORMATIVI SI SVOLGONO PRESSO LA SEDE DELL'ASSOCIAZIONE O LE SEDI LOCALI. LA METODOLOGIA PROPOSTA È BLENDED. I CORSI RIENTRANO TRA LE ATTIVITÀ FORMATIVE DELL'ASSOCIAZIONE NAZIONALE DIESSSE, SOGGETTO QUALIFICATO PER LA FORMAZIONE DEL PERSONALE DELLA SCUOLA AI SENSI DELLA DIRETTIVA 90/2003 (NOTA PROT. N.1004/9 GIUGNO 2005). I PROGRAMMI DEI DIVERSI CORSI SONO CONSULTABILI NEL CATALOGO ONLINE O NELLA SEZ. CORSI DEL SITO WWW.DIESSSELOMBARDIA.IT. DIESSSE LOMBARDIA È IN POSSESSO DELLA CERTIFICAZIONE DI QUALITÀ ISO 9001-2008.

ATTIVITÀ PRESSO LA SEDE DI MILANO

FORMAZIONE DI ALCUNE TASK FORCE DI FORMATORI

curricolo verticale, didattica digitale, valutazione, competenze, didattica inclusiva, educazione dei bambini dai 3 ai 6 anni, le educazioni e pari opportunità.

LA CONTEMPORANEITÀ: CONOSCKERLA PER INSEGNARLA (II EDIZIONE)

Docenti della scuola secondaria. Incontri su: l'uomo e la tecnologia; la persona e l'economia; la letteratura nel mondo post-moderno; il rapporto tra diritto e società civile. Laboratori nelle scuole.

SYLLABUS – INGLESE PER INSEGNANTI PRINCIPIANTI - LIVELLO BASE A1

Il corso è adatto a chi insegna nella scuola dell'infanzia e nella primaria, perché si terranno presenti le esigenze comunicative della lingua inglese per i bambini dai 3 ai 10 anni. Il corso è propedeutico agli esami presso gli enti certificatori.

ACQUISIZIONE DEL FIRST CERTIFICATE IN ENGLISH (FCE) - LIVELLO B2

Docenti - in particolare della scuola secondaria di I e II grado - in possesso di certificazione in Lingua Inglese B1. Corso per prepararsi alla certificazione necessaria per insegnare in modalità CLIL. Il corso è propedeutico agli esami presso gli enti certificatori.

ACQUISIZIONE CERTIFICATE IN ADVANCED ENGLISH (CAE) - LIVELLO C1

Docenti della scuola secondaria di I e II grado in possesso di certificazione in Lingua Inglese B2. Il corso è finalizzato a un uso più consapevole della lingua inglese e a sperimentare in futuro con le proprie classi la modalità CLIL. Il corso è propedeutico agli esami presso gli enti certificatori.

GIOCO E LINGUAGGIO: L'AVVENTURA DELLA NASCITA DEL PENSIERO

Educatori dell'asilo nido, docenti della scuola dell'infanzia e dei primi anni della primaria. Il corso si propone di favorire il passaggio dal pensiero concreto al pensiero astratto, attraverso attività ludiche e ricreative.

INCONTRI PER INSEGNANTI ALLE PRIME ARMI

A partire da settembre i giovani insegnanti soci di Diesse potranno essere seguiti da alcuni insegnanti esperti sia attraverso periodici incontri in presenza che si terranno in diverse zone della Lombardia, sia attraverso un rapporto diretto con un tutor.

SPES - SPORTELLI PROGETTI EXTRACURRICULARI NELLE SCUOLE

Dirigenti, docenti, genitori, insegnanti possono trovare un aiuto concreto per progettare e realizzare proposte extracurricolari riguardanti le Educazioni e l'educazione alle parità fra i sessi (comma 16 - legge 107). Il servizio è gratuito per i soci.

SCHOOL & WORK – Servizi per le scuole associate

IO TI ASCOLTO - SPORTELLI

Lo Sportello è rivolto a insegnanti, dirigenti e genitori che si trovano a dover gestire situazioni di particolare disagio mentale professionale (DMP).

SERVIZIO INSEGNANTE OFFRESI - INSEGNANTE CERCASI.

Un aiuto gratuito per i giovani - e non solo - che vogliono lavorare nel campo dell'educazione. Il servizio mette in contatto insegnanti e scuole, enti e famiglie. Il servizio è riconosciuto dal Ministero del Lavoro e delle Politiche Sociali.

SERVIZIO PON

Un gruppo di progettisti e tecnici sono a disposizione per supportare le scuole associate nell'utilizzo dei portali istituzionali e nell'attività di progettazione e rendicontazione.

SUPPORTO ALLA DIGITALIZZAZIONE DELLA SCUOLA

In collaborazione con Monti&Russo Digital

Primo check up tecnologico e colloquio iniziale per individuare interventi necessari.

CORSI SEDI LOCALI

SEDE DI BRESCIA

OBJECTIVE - PROFICIENCY - LIVELLO C2

Docenti che abbiano conseguito la certificazione CAE - livello C1. Apprendimento approfondito della lingua inglese in vista di un suo uso nella metodologia CLIL.

SEDE DI CREMONA

In collaborazione con Ticonzero

ARTE PER CRESCERE - LE ARTI VISUALI COME RISORSA EDUCATIVA

Docenti della scuola dell'infanzia, primaria e secondaria I grado, educatori, coordinatori, atelieristi.

C'ERA UNA VOLTA - LE FIABE CLASSICHE NELLE TAPPE EVOLUTIVE DEL BAMBINO

Docenti della scuola dell'infanzia e primaria, educatori, coordinatori, atelieristi.

SCUOLA E ALUNNO CON AUTISMO – RUOLI E BUONE PRATICHE D'INCLUSIONE

Docenti della scuola primaria e secondaria, educatori, docenti di sostegno.

TEATRO SOCIALE - NON GUARDARMI, NON TI SENTO

Docenti della scuola primaria, educatori per minori.

LA RELAZIONE CON LE FAMIGLIE: COME GESTIRE I COLLOQUI CON I GENITORI

Docenti della scuola dell'infanzia, primaria, educatrici dell'asilo nido, docenti di sostegno, operatori dei servizi per l'infanzia.

SEDE DI SARONNO

INGLESE PER INSEGNANTI PRINCIPIANTI - LIVELLO BASE A1

Il corso è particolarmente adatto a chi insegna nell'infanzia e nella primaria perché si terranno presenti le esigenze comunicative della lingua inglese per i bambini dai 3 ai 10 anni.

INGLESE PER DOCENTI PRINCIPIANTI CHE HANNO SEGUITO IL PRIMO ANNO DI CORSO - LIVELLO BASE A2

Il corso è particolarmente adatto a chi insegna nell'infanzia e nella primaria perché si terranno presenti le esigenze comunicative della lingua inglese per i bambini dai 3 ai 10 anni. Il corso è propedeutico agli esami presso gli enti certificatori.

LABORATORI CREATIVI: "C'È QUALCUNO CHE MI AIUTA". "LABORATORIO DI TESSITURA"

Educatori dell'asilo nido, docenti della scuola dell'infanzia e primaria.

CORPO E RELAZIONE

Educatori dell'asilo nido, docenti della scuola dell'infanzia e prime classi della primaria.

CORSI DA ATTIVARE A RICHIESTA

La sfida della diversità: bisogni educativi speciali e didattica inclusiva

BES E DISABILITÀ: INCLUSIONE SCOLASTICA E PERSONALIZZAZIONE A FAVORE DEGLI ALUNNI CON

BISOGNI EDUCATIVI SPECIALI. DAL PERCORSO DIAGNOSTICO AL PDP

Docenti della scuola di ogni grado.

DISLESSIA E DISTURBI SPECIFICI DI APPRENDIMENTO: L'INTERVENTO PRECOCE

Docenti della scuola dell'infanzia.

DISLESSIA E DISTURBI SPECIFICI DI APPRENDIMENTO: QUALE PRATICA DIDATTICA. LABORATORI

DISCIPLINARI IN AMBITO UMANISTICO, LINGUISTICO, SCIENTIFICO

Docenti della scuola di ogni grado.

DIFFICOLTÀ IN MATEMATICA DELL'ALUNNO CON DSA NELLA SCUOLA PRIMARIA

Docenti della scuola primaria.

DIFFICOLTÀ IN MATEMATICA DELL'ALUNNO CON DSA NELLA SCUOLA SECONDARIA

Docenti della scuola secondaria di I grado e del biennio della secondaria di II grado.

SOSTENERE L'APPRENDIMENTO E L'AUTOREGOLAZIONE DI RAGAZZI CON DEFICIT D'ATTENZIONE

E IPERATTIVITÀ (ADHD)

Docenti della scuola primaria e secondaria di I grado.

VISIONE E APPRENDIMENTO NELL'ERA DIGITALE. PERCORSO EDUCATIVO DI APPRENDIMENTO EAV

- OTTO L'AQUILOTTO

Docenti della scuola dell'infanzia, primaria e secondaria.

BAMBINI STRANIERI NON PIÙ STRANIERI

Docenti della scuola dell'infanzia.

STUDENTI STRANIERI: UNA RISORSA PER TUTTA LA CLASSE

Docenti della scuola primaria e secondaria di I grado.

I CINESI NELLA NOSTRA SCUOLA LOMBARDA

In collaborazione con Fondazione Monserrate.

Docenti della scuola di ogni grado.

La sfida delle competenze

CERTIFICARE E VALUTARE LE COMPETENZE

Docenti della scuola primaria e secondaria di I grado.

PROGETTARE, VALUTARE, CERTIFICARE COMPETENZE CON RIFERIMENTO AI PROFILI IN USCITA

Docenti della scuola secondaria di II grado.

FORMARE PERSONE COMPETENTI

Docenti della scuola secondaria di II grado.

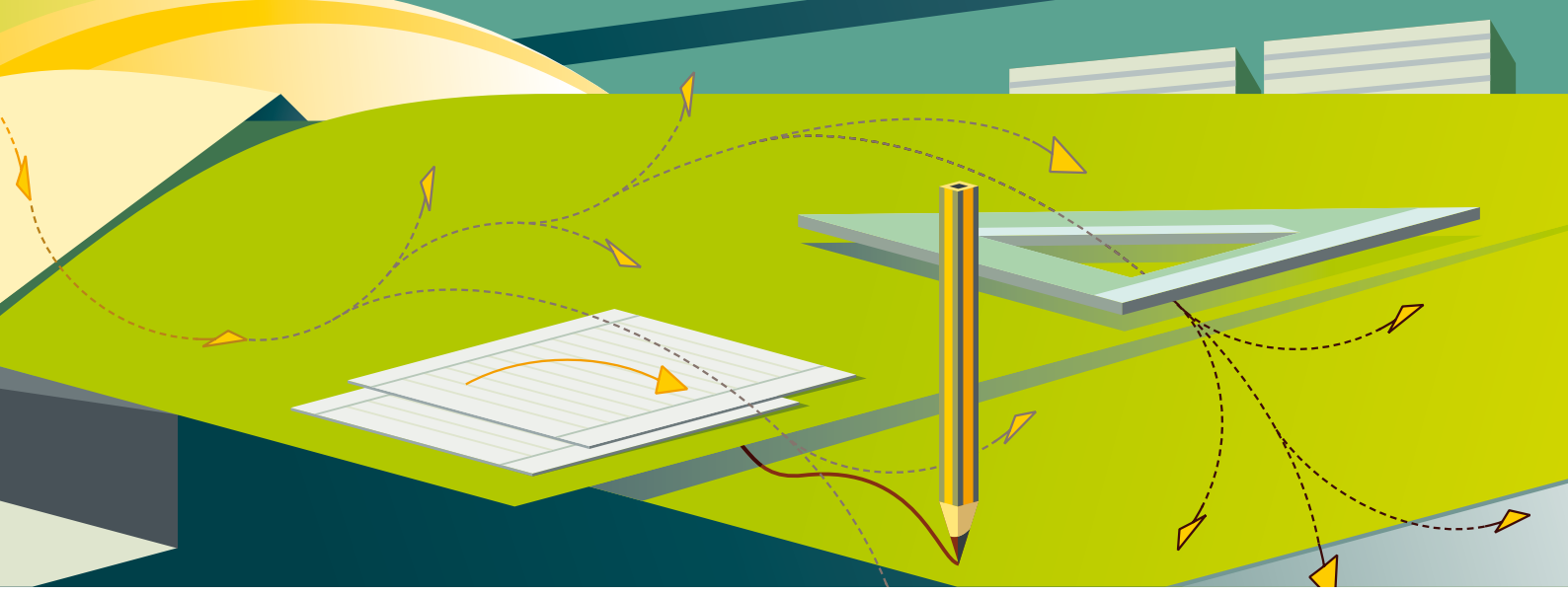

Il curricolo verticale negli istituti comprensivi

LE INDICAZIONI NAZIONALI PER IL CURRICOLO DELLA SCUOLA DELL'INFANZIA NELL'OTTICA DELLA CONTINUITÀ
Docenti della scuola dell'infanzia e primaria.

COSTRUIRE IL CURRICOLO VERTICALE DALLA SCUOLA DELL'INFANZIA ALLA SCUOLA SECONDARIA DI I GRADO NEGLI ISTITUTI COMPRESIVI
Docenti della scuola dell'infanzia, primaria e secondaria di I grado.

La valutazione formativa e autovalutazione

VALUTARE È (FAR) IMPARARE: DALLA VALUTAZIONE TRADIZIONALE ALLA VALUTAZIONE FORMATIVA
Docenti della scuola di ogni grado.

DALLA LETTURA DEI DATI INVALSI ALLA COMPILAZIONE DEL PIANO DI MIGLIORAMENTO
Docenti della scuola primaria e secondaria.

La didattica digitale

ALLA BASE DELLA DIDATTICA DIGITALE. CORSO INTRODUTTIVO
Docenti della scuola di ogni grado.

AVANZARE NELLA DIDATTICA DIGITALE. CORSO AVANZATO
Docenti della scuola di ogni grado, che hanno già seguito il corso di Generazione Web.

PERCORSI PERSONALIZZATI PER I BES E VALUTAZIONE DELLE COMPETENZE. CORSO INTRODUTTIVO
Docenti della scuola di ogni grado.

PERCORSI PERSONALIZZATI PER I BES E VALUTAZIONE DELLE COMPETENZE. CORSO AVANZATO
Docenti della scuola di ogni grado, che hanno già seguito il corso di Generazione Web.

BIBLIOTECA DIGITALE: L'EBOOK
Docenti della scuola primaria e secondaria che abbiano già maturato una dimestichezza con le tecnologie digitali e le risorse del Web, in particolare con Google Drive.

INTRODUZIONE CAPOVOLTA. CORSO DI FORMAZIONE SULLA FLIPPED CLASSROOM
Docenti di scuola primaria e secondaria di I e di II grado.

FACENDO IMPARO: REALIZZAZIONE AUDIOVISIVI A SCUOLA
Docenti della scuola di ogni grado.

CODING E PENSIERO COMPUTAZIONALE
Docenti della scuola primaria e secondaria di I grado.

PBL - IMPARARE RISOLVENDO
Docenti della scuola di ogni grado.

SVILUPPARE IL DIGITALE NELLA SCUOLA
Dirigenti e loro collaboratori.

Educazione e relazione

EDUCARE È POSSIBILE
Genitori e docenti della scuola di ogni grado.

INSEGNARE A STUDIARE È POSSIBILE
Docenti della scuola secondaria di I e II grado e genitori.

APPRENDIMENTO COOPERATIVO
Docenti della scuola di ogni grado.

Didattica e materie

IL LIBRO FONDATIVO. LA LETTURA DEI TESTI
Docenti della scuola primaria.

COMPETENZA LINGUISTICA E APPRENDIMENTO DELLA SCRITTURA NELLA SCUOLA PRIMARIA
Docenti della scuola primaria.

LA FONETICA NELL'INSEGNAMENTO DELLA LINGUA INGLESE NELLA SCUOLA PRIMARIA
Docenti della scuola primaria.

MATEMATICA, PENSIERO E ESPERIENZA: EDUCARE CON LA MATEMATICA ALLA MATEMATICA
Docenti della scuola primaria.

ALLA SCOPERTA DELL'UOMO. LA STORIA COME NARRAZIONE DELL'AVVENTURA DI UOMINI
Docenti della scuola primaria (classi III, IV, V).

NULLA È PIÙ SORPRENDENTE DELL'UOMO. I MITI DEGLI ANTICHI
Docenti della scuola primaria.

E QUINDI USCIMMO A RIVEDER LE STELLE ... INTRODUZIONE ALL'OSSERVAZIONE DEL CIELO STELLATO.
Docenti della scuola primaria e secondaria di I grado.

INSEGNARE ANCORA LA GRAMMATICA
Docenti della scuola secondaria di I e di II grado.

DALL'ESPERIENZA IL METODO. PER UN APPROCCIO ATTIVO ALL'APPRENDIMENTO DELLA MATEMATICA
Docenti della scuola secondaria di I grado.

DIDATTICA DEL LATINO. CORSO BASE
Docenti della secondaria di II grado, in particolare del biennio.

DIDATTICA DEL LATINO. CORSO AVANZATO
Docenti della scuola secondaria di II grado, in particolare del secondo biennio e dell'ultimo anno.

Scuola dell'infanzia

IL PROFILO IN USCITA DELINEATO NELLE INDICAZIONI NAZIONALI
Docenti della scuola dell'infanzia.

LA MIA MENTE È PIÙ INTELLIGENTE DELLE MIE MANI: SEGNO, SCARABOCCHIO, DISEGNO, SCRITTURA
Docenti di scuola dell'infanzia e del primo anno della scuola primaria.

L'EDITORIA PER BAMBINI
Educatrici dell'asilo nido, docenti della scuola dell'infanzia, genitori.

IL GIOCO COME CIBO DELLA MENTE: L'ESPERIENZA LOGICO-ARITMETICA OFFERTA AI BAMBINI AL 3° ANNO DELLA SCUOLA DELL'INFANZIA.
Insegnanti della scuola dell'infanzia e prima classe della scuola primaria.

Le educazioni

PERCORSI DI EDUCAZIONE ALLA LEGALITÀ
Docenti della scuola secondaria di II grado.

EDUCARE ALLA PARITÀ; PREVENIRE LA VIOLENZA. UNA PROPOSTA IN MERITO AL COMMA 16 DELLA LEGGE 107- 07/16
Docenti di ogni grado di scuola, con particolare attenzione a quelli della scuola secondaria.

BULLISMO E BULLISMO DISCRIMINATORIO. CORSO DI FORMAZIONE E SENSIBILIZZAZIONE SUL TEMA E SUGLI INTERVENTI EFFICACI PER PREVENIRE E CONTRASTARE IL FENOMENO
Docenti e personale della scuola primaria e secondaria di I e di II grado; genitori.

ACCOMPAGNARE ALLO STUPORE DI SÉ E DELL'ALTRO. MOSTRAMI LA BELLEZZA CHE È IN ME PERCHÉ IO POSSA VEDERLA. CORSO EDUCATIVO MULTIDISCIPLINARE
In collaborazione con La Bottega dell'Orefice.
Docenti della scuola primaria e secondaria di I grado.

IL ROSA, L'AZZURRO E LE LORO SFUMATURE
Docenti, studenti e genitori della scuola di ogni grado.

FAMIGLIA, GENITORE, FIGLIO SESSO/ GENERE... SOLO PAROLE IN TRASFORMAZIONE?
Docenti degli asili nido, della scuola dell'infanzia e dei primi due anni della scuola primaria.

...e ancora

CORSO DI SENSIBILIZZAZIONE PSICOMOTORIA
Docenti della scuola dell'infanzia e primaria.

PROGETTO DI ACCOMPAGNAMENTO PSICOPEDAGOGICO CON INDIRIZZO PSICOMOTORIO
Docenti della scuola primaria.

ORIENTAMENTO E DIDATTICA ORIENTATIVA
Docenti della scuola secondaria di I e II grado.

PREVENZIONE E GESTIONE DELLO STRESS LAVORO CORRELATO NELLA SCUOLA
INCOMBENZE MEDICO-LEGALI E RISCHI PER IL DIRIGENTE SCOLASTICO
Dirigenti, vicari, collaboratori del dirigente di scuole statali e comunali.

LA QUALITÀ NEL NUOVO MILLENNIO - SISTEMA GESTIONE QUALITÀ ISO 900
Studenti del IV e V anno degli Istituti Tecnici Industriali e dei licei scientifici.